ÉDITIONS À CŒUR JOIE

SÉRIE
TOUS PAYS

Chorale Alauda Mauléon

N° 366

BERCEUSE RUSSE

Paroles françaises : **Didier RIMAUD**

Harmonisation : **Roger CALMEL**

Lent ♩. = 50

p

S.

1. U - ne li - bel - lu - le S'est po-sée sur la lu - ne ;
2. *Tous les co - quil - la - ges Qui jou-aient sur la pla - ge*
3. Tour-ne la grande our - se, Tour-ne la pe-tite our - se !

A.

1. U - ne li - bel - lu - le S'est po-sée sur la lu - ne ;
2. *Tous les co - quil - la - ges Qui jou-aient sur la pla - ge*
3. Tour-ne la grande our - se, Tour-ne la pe-tite our - se !

T.

Oh

B.

1. U - ne li - bel - lu - le S'est po-sée sur la lu - ne, Au pro-
2. *Tous les co - quil - la - ges Qui jou-aient sur la pla - ge, Sont par-*
3. Tour-ne la grande our - se, Tour-ne la pe-tite our - se, Dans le

p

© 1990 EDITIONS A CŒUR JOIE, "Les Passerelles", 24 avenue Joannès Masset, F-69009 Lyon. *Tous droits réservés*

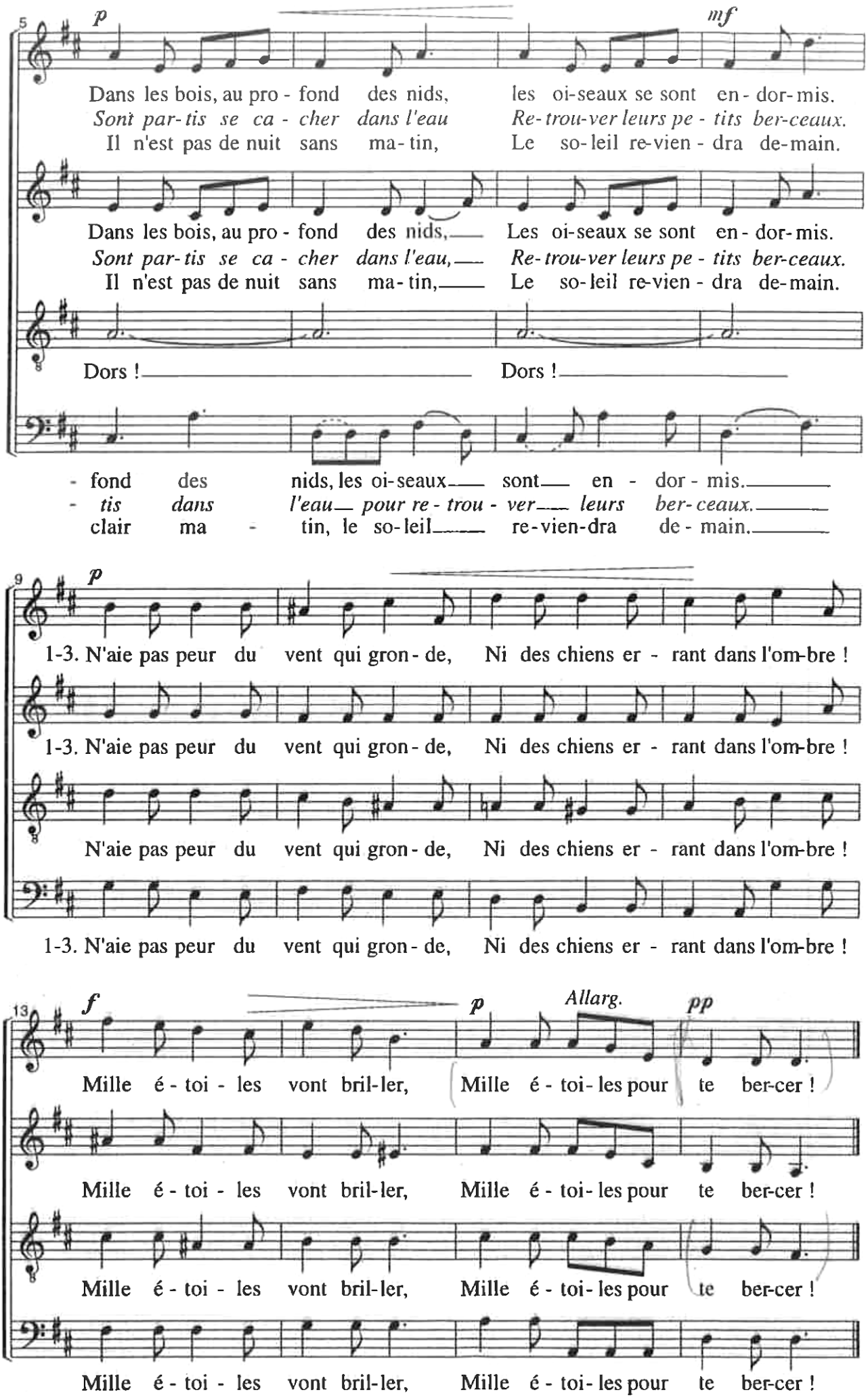
5
p
mf
Dans les bois, au pro - fond des nids, les oi-seaux se sont en - dor-mis.
Sont par-tis se ca - cher dans l'eau Re-trou-ver leurs pe - tits ber-ceaux.
Il n'est pas de nuit sans ma-tin, Le so-leil re-vien - dra de-main.
Dans les bois, au pro - fond des nids, Les oi-seaux se sont en - dor-mis.
Sont par-tis se ca - cher dans l'eau, Re-trou-ver leurs pe - tits ber-ceaux.
Il n'est pas de nuit sans ma-tin, Le so-leil re-vien - dra de-main.
Dors ! Dors !
- fond des nids, les oi-seaux sont en - dor - mis.
- tis dans l'eau pour re - trou - ver leurs ber-ceaux.
clair ma - tin, le so-leil re-vien-dra de - main.
9
p
1-3. N'aie pas peur du vent qui gron - de, Ni des chiens er - rant dans l'om-bre !
1-3. N'aie pas peur du vent qui gron - de, Ni des chiens er - rant dans l'om-bre !
N'aie pas peur du vent qui gron - de, Ni des chiens er - rant dans l'om-bre !
1-3. N'aie pas peur du vent qui gron - de, Ni des chiens er - rant dans l'om-bre !
13
f
p
Allarg.
pp
Mille é - toi - les vont bril-ler, Mille é - toi- les pour te ber-cer !
Mille é - toi - les vont bril-ler, Mille é - toi- les pour te ber-cer !
Mille é - toi - les vont bril-ler, Mille é - toi- les pour te ber-cer !
Mille é - toi - les vont bril-ler, Mille é - toi- les pour te ber-cer !