Psaume 92 (v. 13-16)

Liturgie hébraïque

Germaine Poliakov

Louis Lewandowski

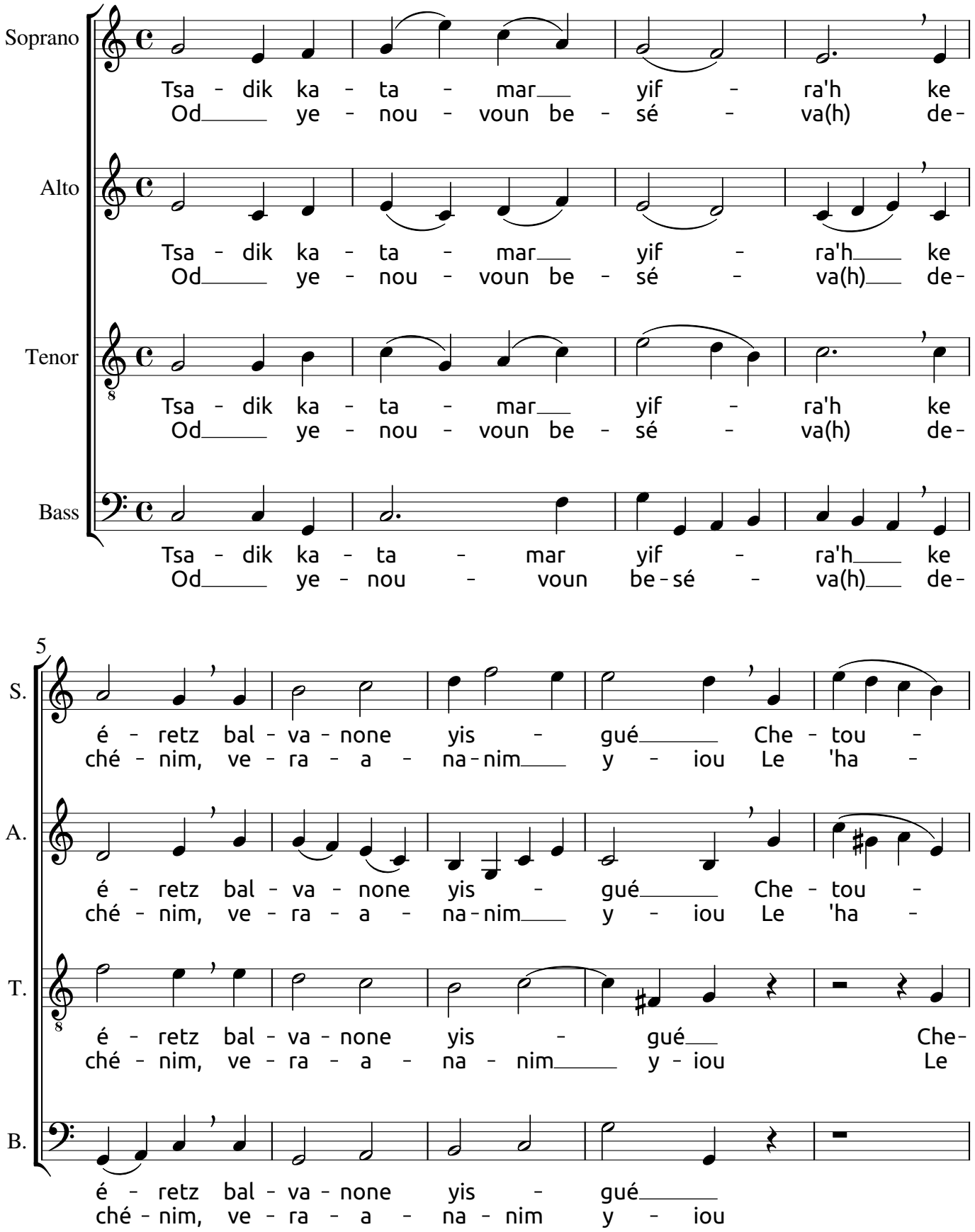

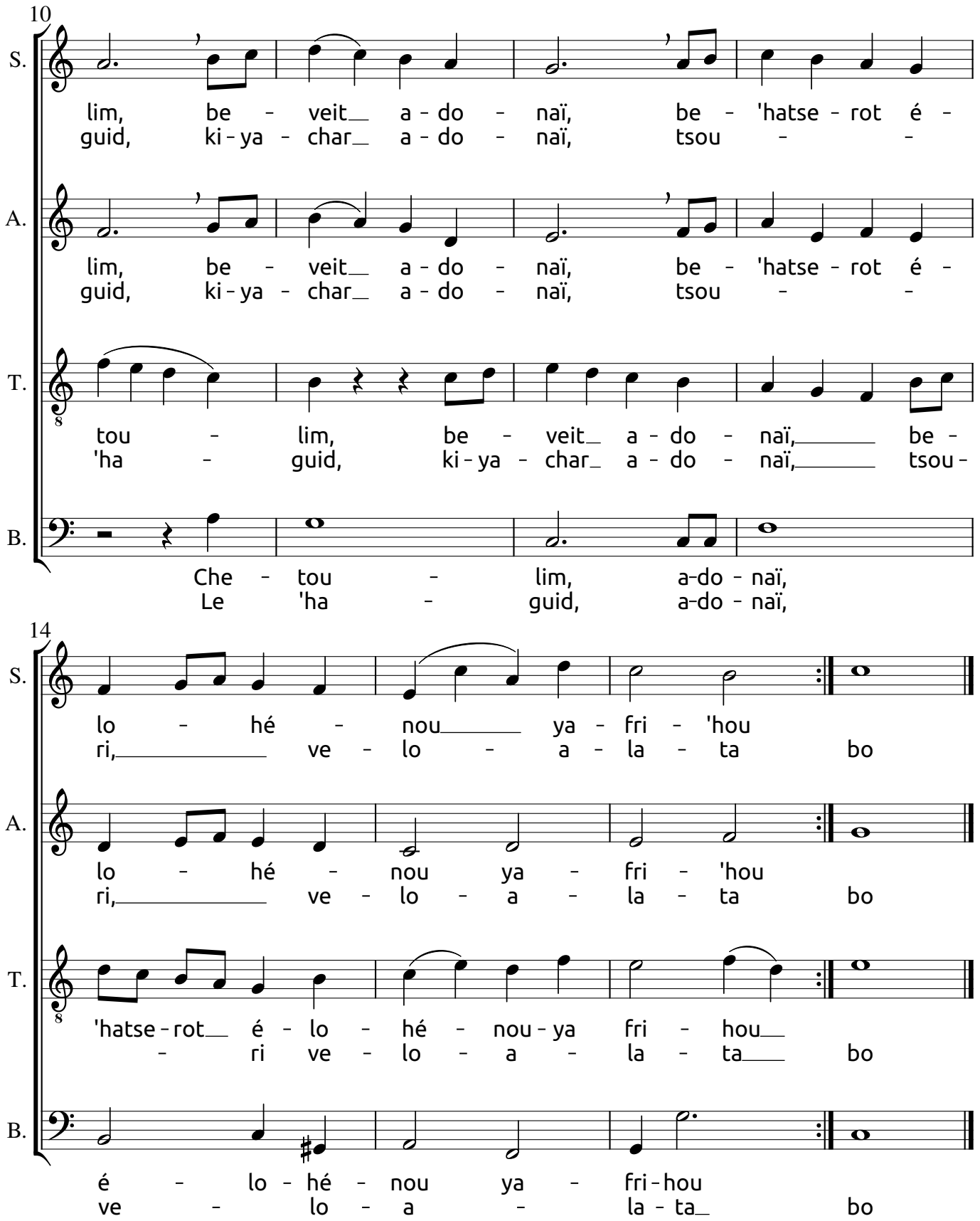

Traduction :

Le juste croît comme le palmier,
Il s'élève comme le cèdre du Liban.
Plantés dans la maison de l'Éternel,
Les cèdres prospèrent dans les parvis de notre Dieu

Ils portent des fruits dans la vieillesse,
Ils sont pleins de sève et verdoyants,
Pour faire connaitre que l'Éternel est juste
Qu'il est mon rocher et qu'il n'y a pas en lui d'iniquité.